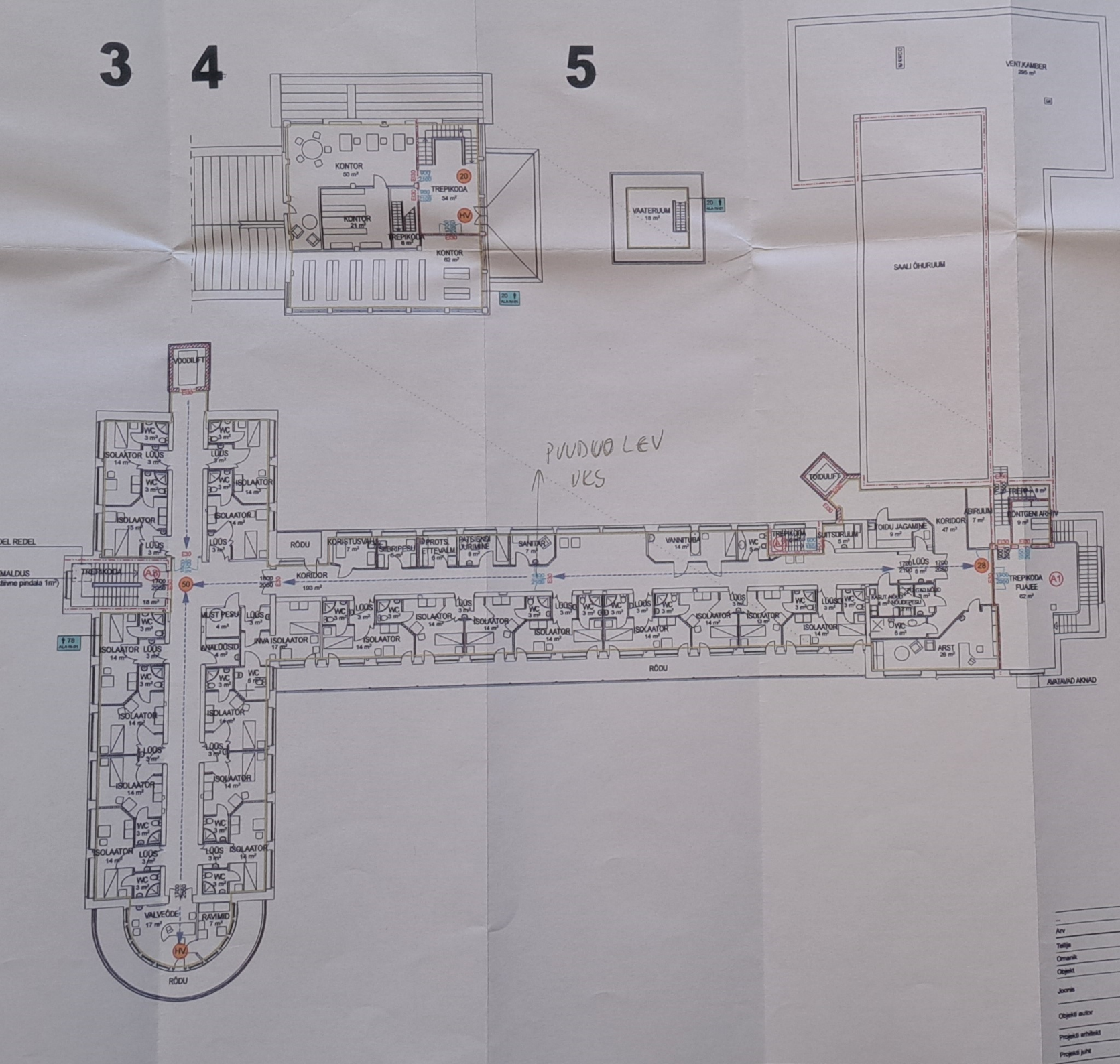

	EVAKUATSIOONIALA PIIR
62	EVAKUEERITAVATE INIMESTE ARV EVAKUATSIOONIALA TÄHIS
	EVAKUATSIOONI SUUND
A1	EVAKUATSIOONI VÄLJAPÄÄS JA TÄHIS
12	EVAKUATSIOONIPÄÄSUST VÄLJUVATE INIMESTE ARV
HV	HÄDAVÄLJAPÄÄS
33	EVAKUATSIOONIALALT VÄLJUVATE INIMESTE ARV
33	EVAKUATSIOONIPÄÄS / EVAKUEERITAVATE INIMESTE ARV
A1	EVAKUATSIOONI TREPIKODA
EI60	TULETÕKKESEKTSIOONI PIIR EI60
1900 / 2100	AVATÄITE EHITUSLIKU AVA MÕÕT, LAIUS/KÕRGUS

MÄRKUSED:

1. EVAKUEERUMINE TOIMUB EVAKUATSIOONIALADE PÕHISELT
2. TULETÕKKESEKTSIOONID RAJADA KORRUSTE KAUPA
3. USTE VARUSTUS VALIDA VASTAVALT EVS 871:2003
4. TREPIKODADE PÕRANDAKATTE KLASS A2 fl-s1, MÕÕBEL MITTESÜTTIV, MÕÕBLI TEKSTIILIMATEERJALIDE KLASS SK1
5. 3. KORRUSE NETOPIND KOKKU 1161 m², 4. KORRUSE NETOPIND 183m², 5. KORRUSE NETOPIND 18m²

VASSIL HARTŠUK
PÕHJA-EESTI PÄÄSTEBÜROO
Insenerisüsteemide büroo
pasinäpäkäv

Arv	Tähis	Muudatus		Nimi	Kuupäev
Tellija	SA PERH	Töö nr.	313.2010	Staadium	EELPROJEKT
Omanik	SA PERH			Projekti osa	AE
Objekt	Tuberkuloosi osakond, Kose alevik, Kose vald, Ravila mnt 29			Mõõtkava	1:200
Joonis	3. KORRUSE PLAAN, 5. KORRUSE PLAAN, 4. KORRUSE PLAAN			Joonise nr	A1-04
Objekti autor	INDREK SUIGUSAAR			Kuupäev	11.10.2011
Projekti arhitekt	JOEL KOPLI			Muudatus	
Projekti juht	TANEL FRIEDENTHAL				

Arhitektuuribüro